

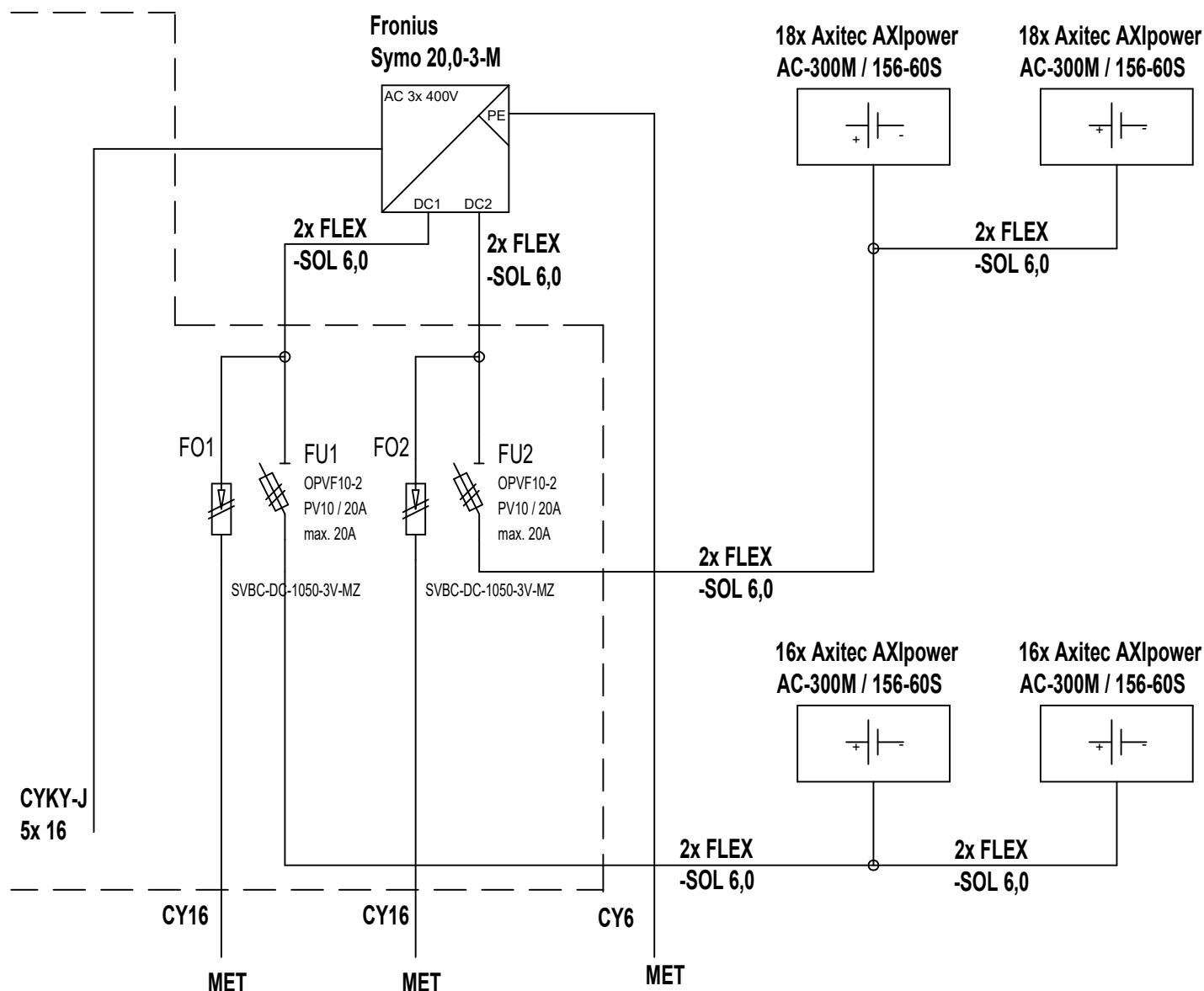



Rozvaděč RFVE+RS/2



	ZODP. PROJEKTANT	VYPRACOVAL	KONTROLOVAL	 PPS KANIA PROJEKČNÍ A INŽENÝRSKÁ ČINNOST PPS Kania s.r.o., Nivnická 665/10, 709 00 tel : 596 245 252 , fax : 596 245 262 e-mail : projekce@pps-kania.cz
	Ing. David Tesař	Ing. Antonín Navrátil	Ing. Leoš Martiš	
				
	KATASTRÁLNÍ ÚZEMÍ, PARC.Č.: 667366 Koblov, p.č. 610/8, 610/9			
MÍSTO STAVBY : Ostrava, 554821			ARCHÍV	
STAVEBNÍK / OBJEDNATEL : Statutární město Ostrava, městský obvod Slezská Ostrava, Těšínská 138/35, 710 16 Ostrava			STUPEŇ DPS	
NÁZEV AKCE : Vypracování projektových dokumentací vč. inženýrských činností k vybudování Sportovní haly Slezská Ostrava			DATUM PROSINEC 2019	PARÉ
			Č. ZAKÁZKY PPS- 52/17	
			MĚŘÍTKO	
OBJEKT : SO02 - Sportovní hala				
ČÁST : D.2.1 - FOTOVOLTAICKÝ SYSTÉM				
OBSAH :			ARCHIVNÍ ČÍSLO :	
Rozváděč RFVE+RS/2			PPS- 52/17-D.2.1.b	
			Č.v. 10	